MERA 60 F / O Spüle ZUM FLÄCHENBÜNDIGEN EINBAU in Natur-/Kunststein-Arbeitsplatten

60 cm



NEU!

Auch mit CLEANPLUS erhältlich.

Standard-Farben

Grönland **12** Polar **13** Noblesse **16** Campina **18** Sand **26** Siena **65** Nero **68** Alu **76**

GLÄNZEND GLÄNZEND

Sonder-Farben

Magnolie **10** Jasmin **19** Fango **23** Titan **78** Lava **80** Schiefer **85** Nigra **87**

GLÄNZEND

Maße / Einbauskizzen

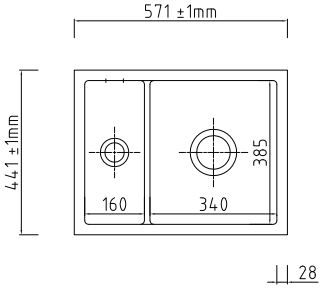

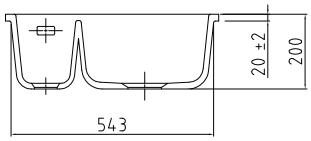

Ausschnittmaß in der APL:
Breite 575 x Tiefe 445 mm

Sonderzubehör


Resteschale
0831

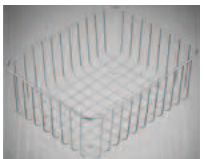
Geschirrkorb
0760

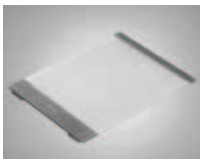
Arbeitsbrett
0736


Arbeitsbrett
0739


Sink and Shower Cover
Edelstahl glänz. 0901


Excenterbetätigung
Edelstahl glänz. 00796